

02006373004040028



# ΕΦΗΜΕΡΙΣ ΤΗΣ ΚΥΒΕΡΝΗΣΕΩΣ

## ΤΗΣ ΕΛΛΗΝΙΚΗΣ ΔΗΜΟΚΡΑΤΙΑΣ

ΤΕΥΧΟΣ ΔΕΥΤΕΡΟ

Αρ. Φύλλου 637

30 Απριλίου 2004

### ΑΠΟΦΑΣΕΙΣ

Αριθ. οικ. 16687

Καθορισμός της στολής του ειδικού ένστολου προσωπικού της Δημοτικής Αστυνομίας.

#### Ο ΥΠΟΥΡΓΟΣ ΕΣΩΤΕΡΙΚΩΝ, ΔΗΜΟΣΙΑΣ ΔΙΟΙΚΗΣΗΣ ΚΑΙ ΑΠΟΚΕΝΤΡΩΣΗΣ

Έχοντας υπόψη:

1. Τις διατάξεις της παρ. 1 του άρθρου 17 του Π.Δ. 23/2002 (ΦΕΚ 19/Α'/7.2.2002) «Αρμοδιότητες, σύστημα πρόσληψης, προσόντα, καθήκοντα, δικαιώματα και υποχρεώσεις του προσωπικού της Δημοτικής Αστυνομίας».

2. Τις διατάξεις του άρθρου 29Α του Ν. 1558/1985 (ΦΕΚ 137/Α'/1985) «Κυβέρνηση και Κυβερνητικά όργανα», το οποίο προσετέθηκε με το άρθρο 27 του Ν. 2081/1992 (ΦΕΚ 154/Α') και τροποποιήθηκε με το άρθρο 1, παρ. 2, εδ. α' του Ν. 2469/1997 (ΦΕΚ 38/Α').

3. Την από 1.3.2004 γνωμοδότηση της αρμόδιας Διακλαδικής Επιτροπής του άρθρου 9 του Α.Ν. 1342/1938 (ΦΕΚ 290/Α'/9.8.1938) «περί καθηκόντων Κρατικών σημαιών και στολών των ενόπλων δυνάμεων και των ιδιωτικών Οργανώσεων».

4. Το γεγονός ότι από την απόφαση αυτή δεν προκαλείται δαπάνη σε βάρος του Κρατικού Προϋπολογισμού αλλά προκαλείται δαπάνη σε βάρος των Προϋπολογισμών των οικείων ΟΤΑ, το ύψος της οποίας ανέρχεται περίπου στο ποσό των δύο εκατομμυρίων (2.000.000) ευρώ, για το οποίο έχουν προβλεφθεί οι σχετικές πιστώσεις στους προϋπολογισμούς των οικείων ΟΤΑ έτους 2004, αποφασίζουμε:

1. Καθορίζουμε τις στολές του ειδικού ένστολου προσωπικού της Δημοτικής Αστυνομίας ως εξής:

#### Α) ΕΠΙΣΗΜΗ ΣΤΟΛΗ

α) Επίσημη Στολή Ανδρική Χειμερινή

1. Παλτό μάλλινο χρώματος κυπαρισσί
2. Σακάκι μάλλινο χρώματος κυπαρισσί
3. Παντελόνι μάλλινο χρώματος κυπαρισσί
4. Πουκάμισο μακρυμάνικο χρώματος γαλάζιου
5. Κασκόλ μάλλινο χρώματος κυπαρισσί
6. Γάντια δερμάτινα χρώματος μαύρου
7. Μπερές μάλλινος χρώματος μαύρου
8. Κάλτσες μάλλινες χρώματος μαύρου
9. Παπούτσια δερμάτινα δετά χρώματος μαύρου
10. Λαιμοδέτης (γραβάτα) χρώματος γκρι - γαλάζιο

β) Επίσημη Στολή Γυναικεία Χειμερινή

1. Παλτό μάλλινο χρώματος κυπαρισσί
2. Σακάκι μάλλινο χρώματος κυπαρισσί
3. Παντελόνι μάλλινο χρώματος κυπαρισσί
4. Φούστα μάλλινη χρώματος κυπαρισσί
5. Μπλούζα μακό ανφόρμ χρώματος γκρι - γαλάζιο
6. Κασκόλ μάλλινο χρώματος κυπαρισσί
7. Γάντια δερμάτινα χρώματος μαύρου
8. Μπερές μάλλινος χρώματος μαύρου
9. Καλσόν στο χρώμα του δέρματος
10. Γόβες δερμάτινες χρώματος μαύρου

γ) Επίσημη Στολή Ανδρική Θερινή

1. Σακάκι από καμπαρντίνα βαμβακερή χρώματος κυπαρισσί
2. Παντελόνι από καμπαρντίνα βαμβακερή χρώματος κυπαρισσί
3. Πουκάμισο κοντομάνικο χρώματος γαλάζιου
4. Κάλτσες βαμβακερές χρώματος μαύρου
5. Παπούτσια δερμάτινα δετά χρώματος μαύρου

δ) Επίσημη Στολή Γυναικεία Θερινή

1. Σακάκι από καμπαρντίνα βαμβακερή χρώματος κυπαρισσί
2. Παντελόνι από καμπαρντίνα βαμβακερή χρώματος κυπαρισσί
3. Φούστα από καμπαρντίνα βαμβακερή χρώματος κυπαρισσί

4. Μπλούζα μακό ανφόρμ χρώματος γκρι - γαλάζιο

5. Καλσόν στο χρώμα του δέρματος
6. Γόβες δερμάτινες χρώματος μαύρου

#### Β) ΚΑΘΗΜΕΡΙΝΗ ΣΤΟΛΗ

α) Καθημερινή Στολή Εργασίας Ανδρική Χειμερινή

1. Μπουφάν δερμάτινο χρώματος μαύρου
2. Γιλέκο μάλλινο χρώματος κυπαρισσί
3. Παντελόνι μάλλινο χρώματος κυπαρισσί
4. Πουκάμισο μακρυμάνικο χρώματος γαλάζιου
5. Φανέλα κοντομάνικη χρώματος κυπαρισσί
6. Πουλόβερ με σηκωτό γιακά και δερματάκια
7. Τζόκευ χρώματος κυπαρισσί
8. Κάλτσες μάλλινες χρώματος μαύρου
9. Μποτάκια δερμάτινα χρώματος μαύρου

β) Καθημερινή Στολή Εργασίας Γυναικεία Χειμερινή

1. Μπουφάν δερμάτινο χρώματος μαύρου
2. Γιλέκο μάλλινο χρώματος κυπαρισσί
3. Παντελόνι μάλλινο χρώματος κυπαρισσί

4. Πουκάμισο μακρυμάνικο χρώματος γαλάζιου
  5. Φανέλα κοντομάνικη χρώματος κυπαρισσί
  6. Πουλόβερ με σηκωτό γιακά και δερματάκια
  7. Τζόκεϋ χρώματος κυπαρισσί
  8. Κάλτσες μάλλινες χρώματος μαύρου
  9. Μποτάκια δερμάτινα χρώματος μαύρου
- γ) Καθημερινή Στολή Εργασίας Ανδρική Θερινή
1. Γιλέκο από καμπαρτίνα βαμβακερή χρώματος κυπαρισσί
  2. Παντελόνι από καμπαρτίνα βαμβακερή χρώματος κυπαρισσί
  3. Πουκάμισο κοντομάνικο χρώματος γαλάζιου
  4. Φανέλα κοντομάνικη χρώματος κυπαρισσί
  5. Τζόκεϋ χρώματος μαύρου
  6. Κάλτσες βαμβακερές χρώματος μαύρου
  7. Μποτάκια δερμάτινα χρώματος μαύρου
- δ) Καθημερινή Στολή Εργασίας Γυναικεία Θερινή
1. Γιλέκο από καμπαρτίνα βαμβακερή χρώματος κυπαρισσί
  2. Παντελόνι από καμπαρτίνα βαμβακερή χρώματος κυπαρισσί
  3. Πουκάμισο κοντομάνικο χρώματος γαλάζιου
  4. Φανέλα κοντομάνικη χρώματος κυπαρισσί
  5. Τζόκεϋ χρώματος μαύρου
  6. Κάλτσες βαμβακερές χρώματος μαύρου
  7. Μποτάκια δερμάτινα χρώματος μαύρου
2. Στο παλτό, στο σακάκι, στο πουκάμισο και στο μπουφάν στο αριστερό μανίκι και στο ύψος του βραχίονα φέρεται το σήμα της Δημοτικής Αστυνομίας κεντητό.

Το ίδιο σήμα φέρεται και το αριστερό ημιθωράκιο του γιλέκου, καθώς και στη μετωπίδα του μπερέ και του τζόκεϋ.

Το ίδιο σήμα τυπωμένο φέρεται στο πίσω μέρος (πλάτη) της φανέλας και μικρότερο τυπωμένο στο αριστερό ημιθωράκιο.

3. Το ένστολο προσωπικό της Δημοτικής Αστυνομίας εφοδιάζεται με μέριμνα του οικείου ΟΤΑ, τις μεν επίσημες στολές κάθε πέντε έτη, τις δε στολές εργασίας ανά δύο έτη.

Η επίσημη στολή θα φέρεται, όπου απαιτείται, ύστερα από απόφαση του οικείου Δημάρχου.

Η στολή εργασίας φέρεται υποχρεωτικά κατά την εκτέλεση των καθηκόντων του ένστολου προσωπικού της Δημοτικής Αστυνομίας.

Ειδικότερα και σε ό,τι αφορά τις επιμέρους τεχνικές προδιαγραφές και λεπτομέρειες ραφής (οδηγίες), καθώς και τα τεχνικά σκίτσα των προαναφερόμενων ειδών και τη σύνθεση των υφασμάτων αυτών ισχύουν όσα διαλαμβάνονται στο παράρτημα, που συνοδεύει την παρούσα απόφαση και το οποίο αποτελεί αναπόσπαστο τμήμα της.

Η απόφαση αυτή να δημοσιευθεί στην Εφημερίδα της Κυβερνήσεως.

Αθήνα, 23 Απριλίου 2004

Ο ΥΠΟΥΡΓΟΣ

**ΠΡΟΚΟΠΗΣ ΠΑΥΛΟΠΟΥΛΟΣ**

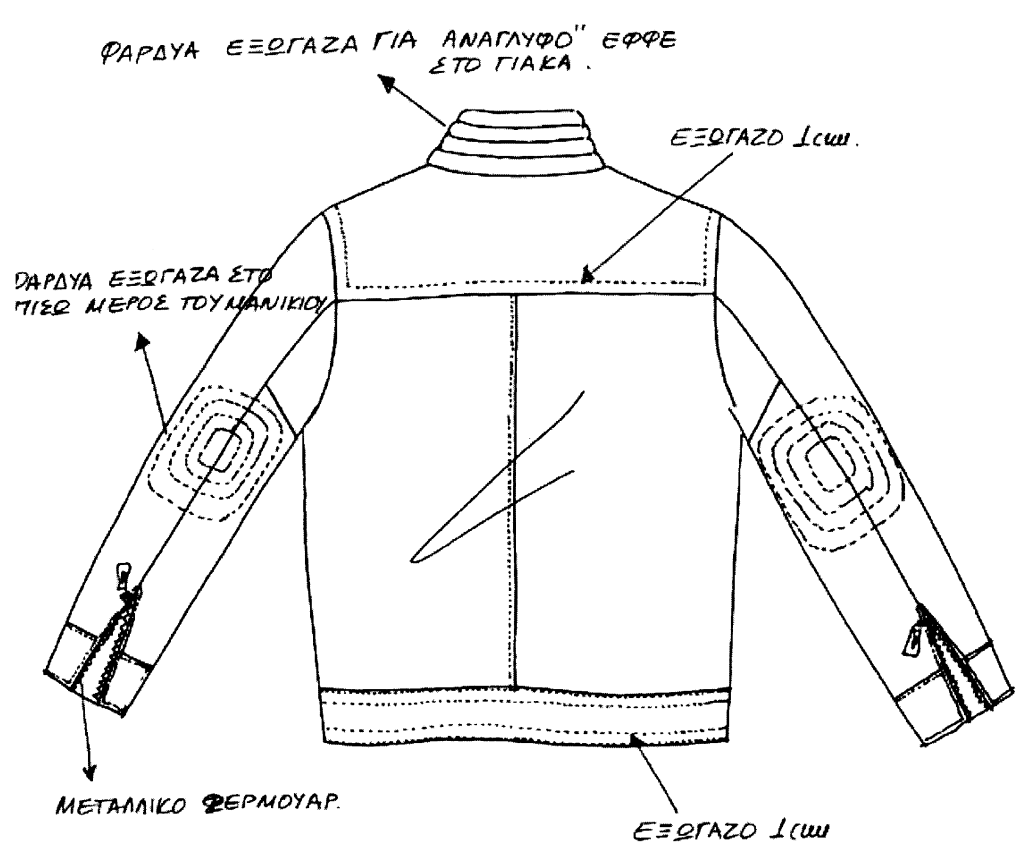
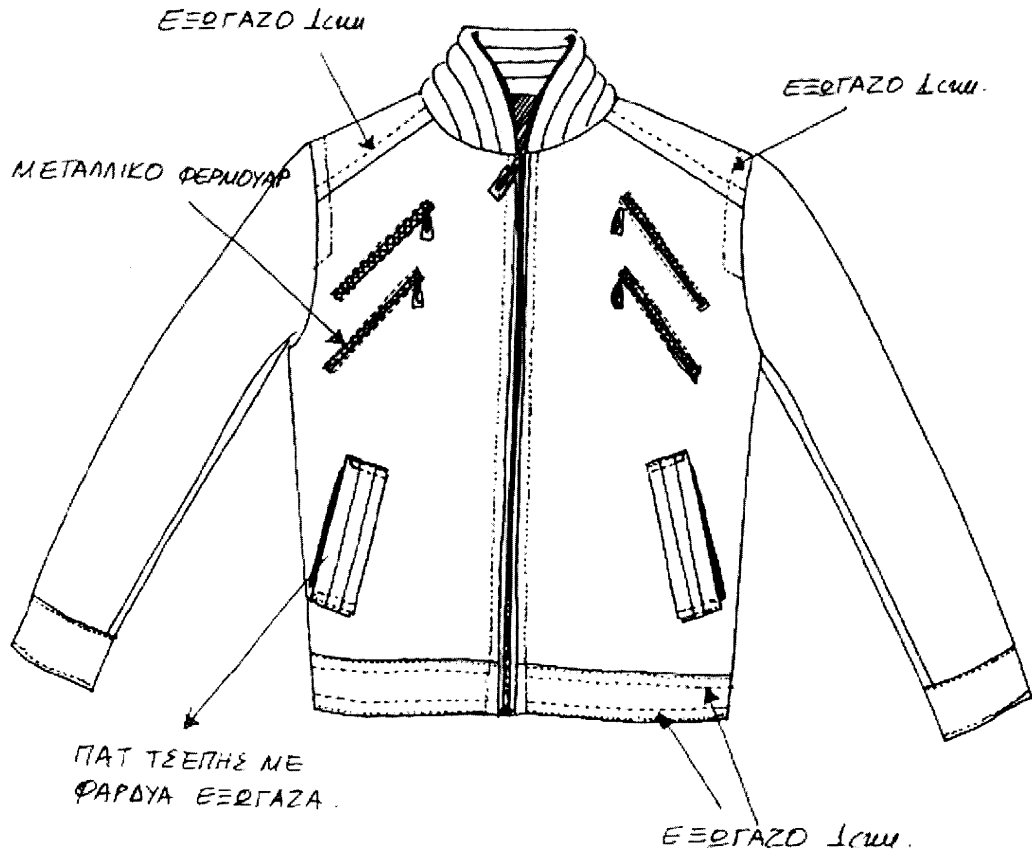

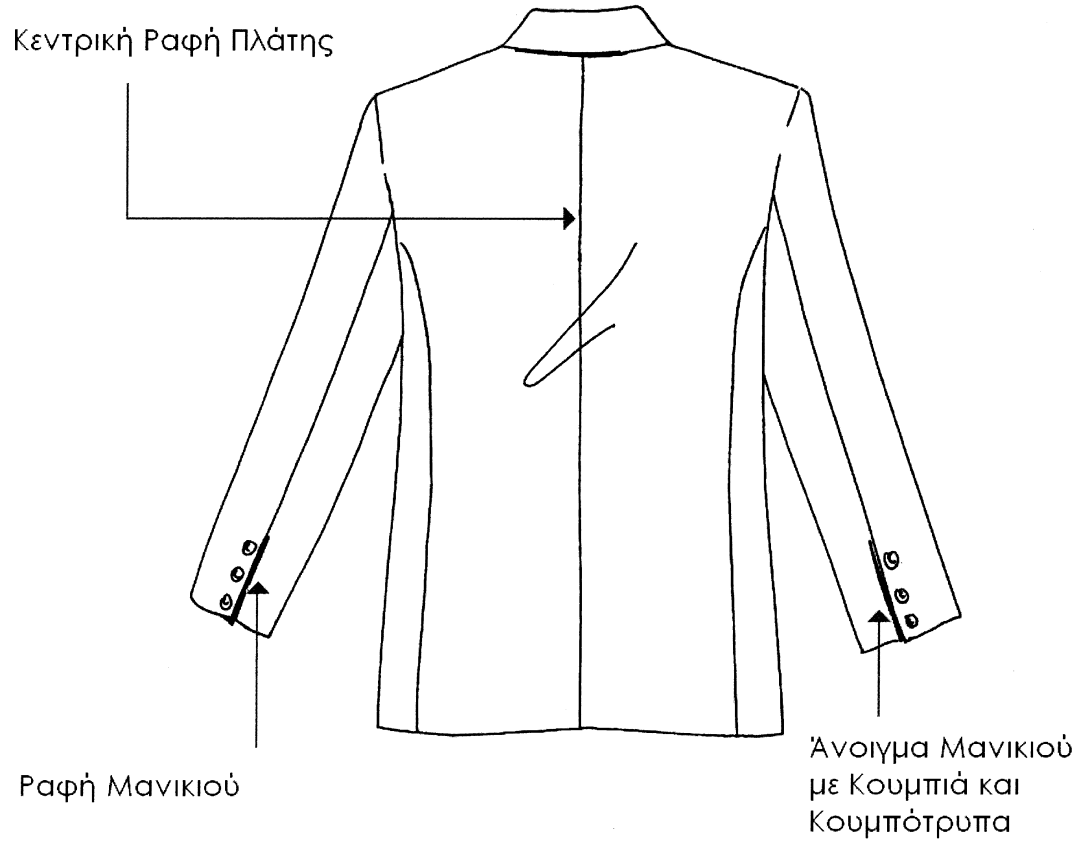
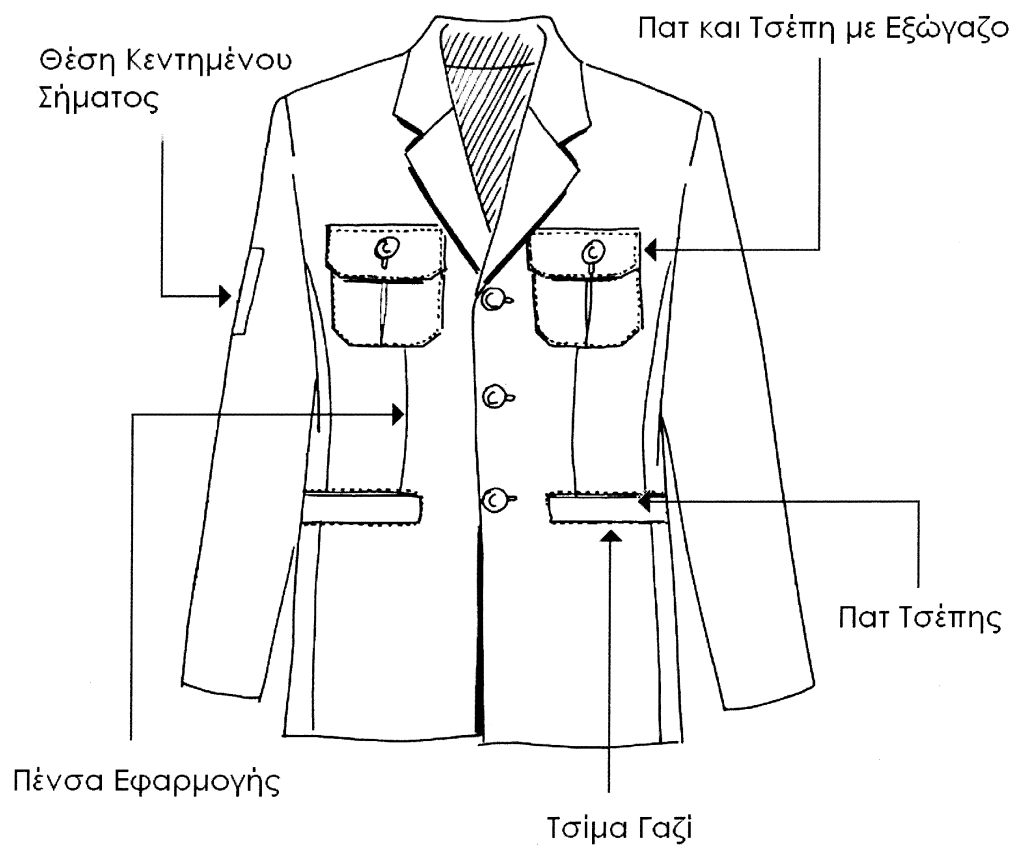

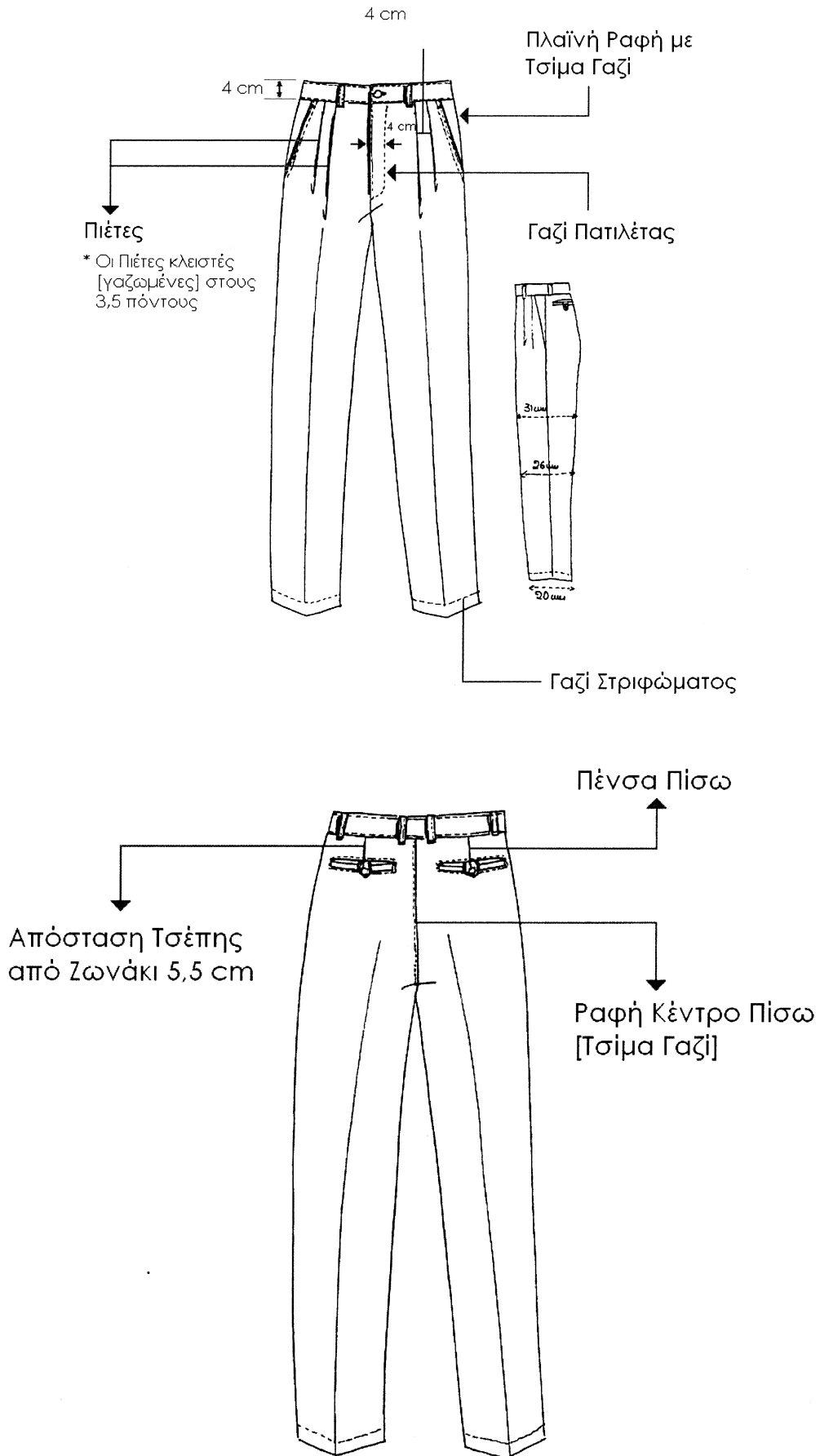

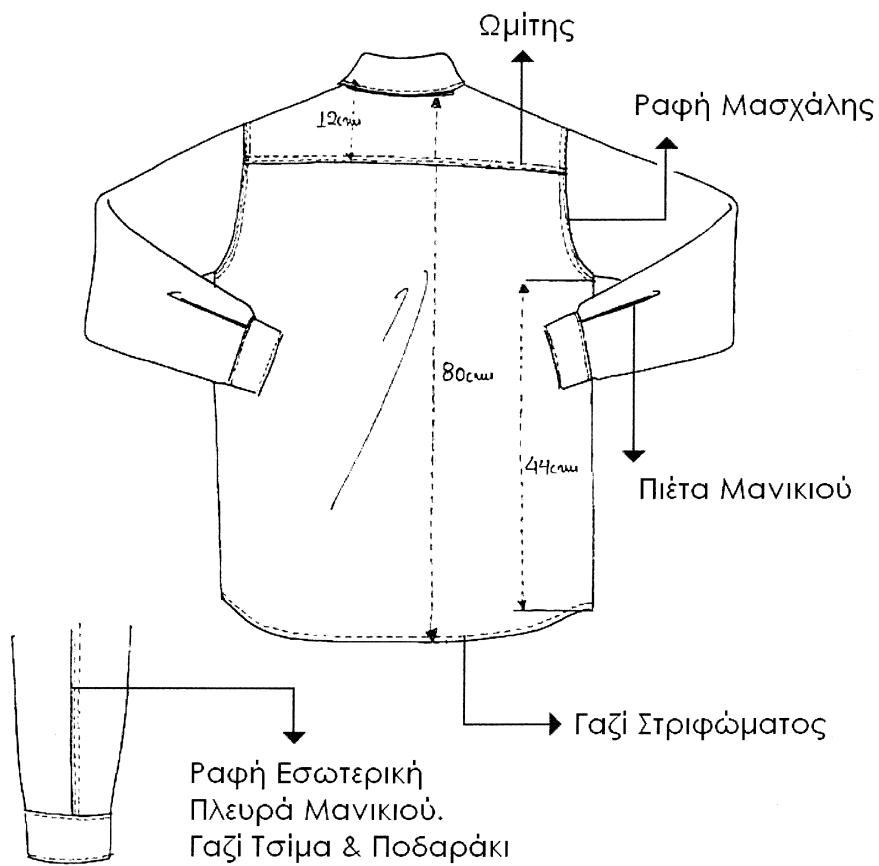
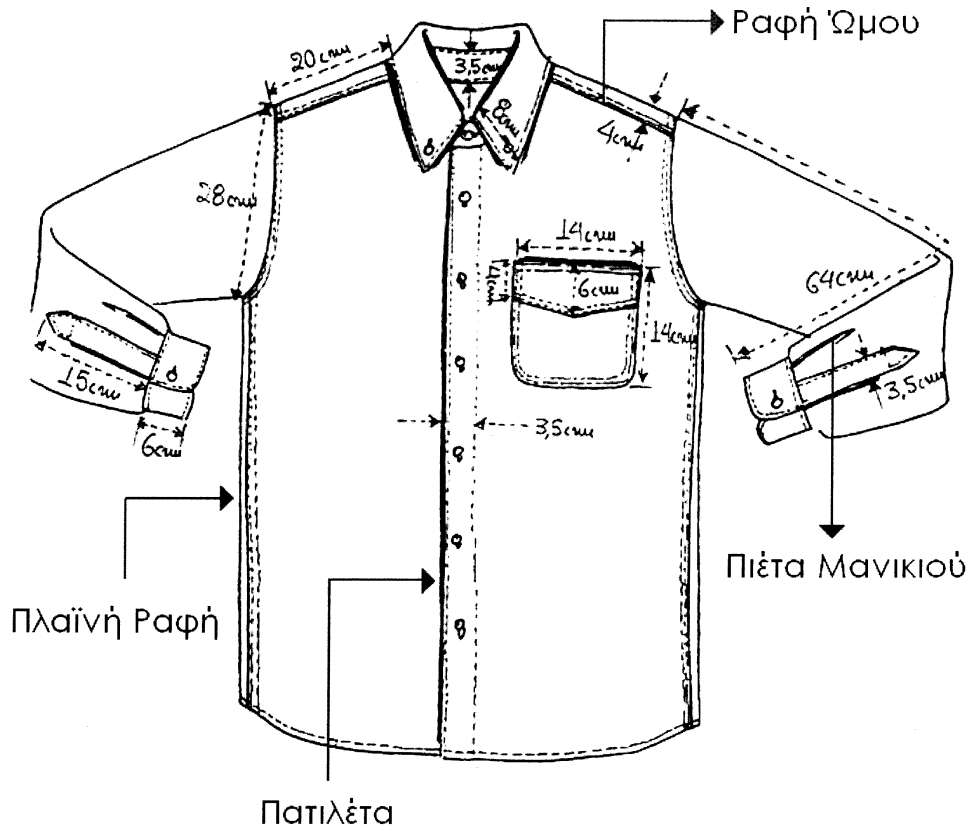

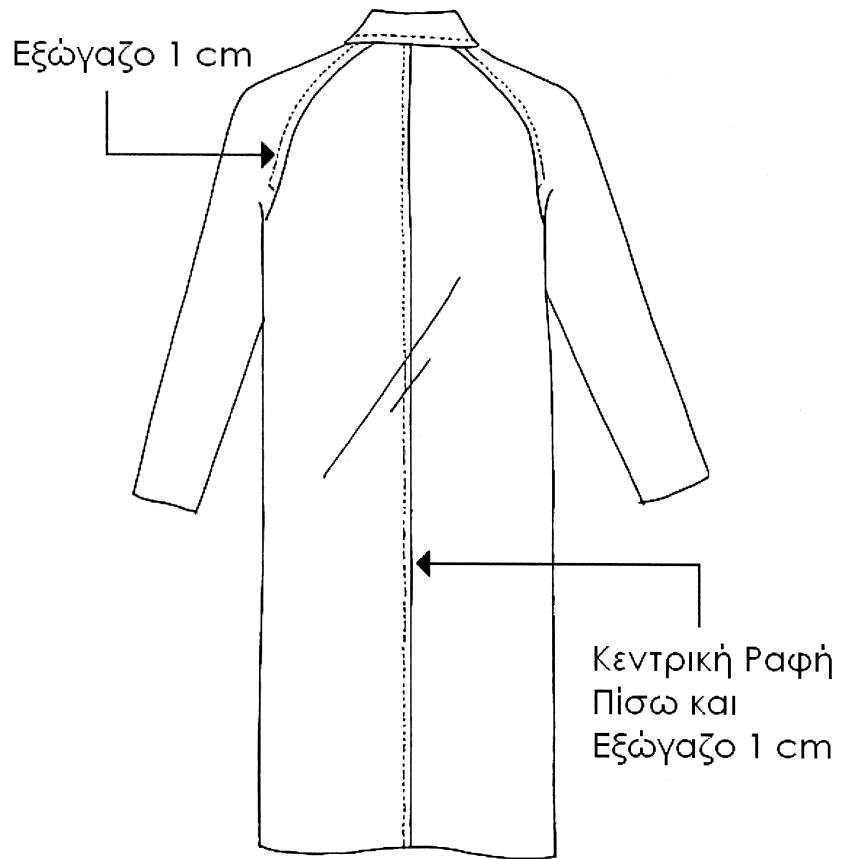
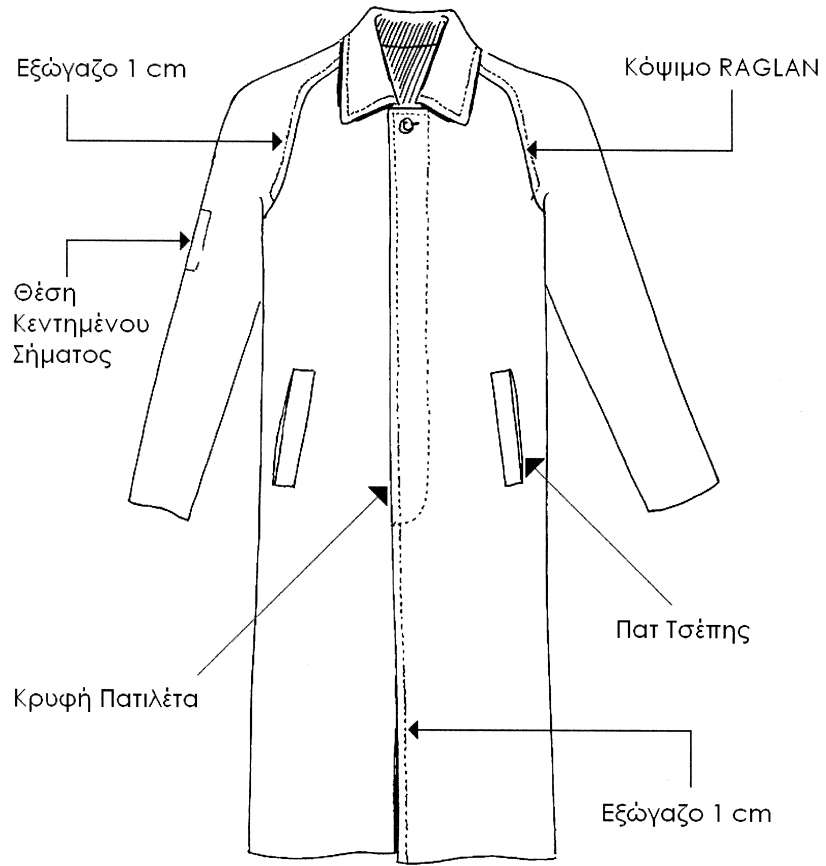

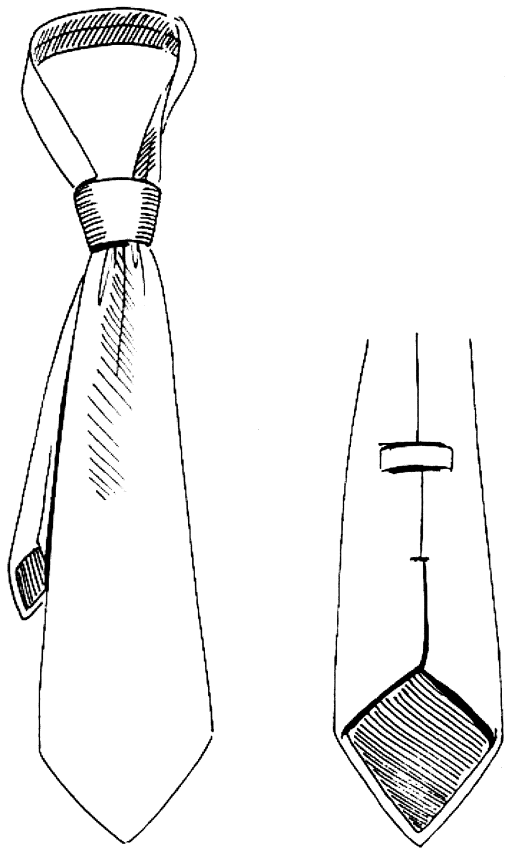



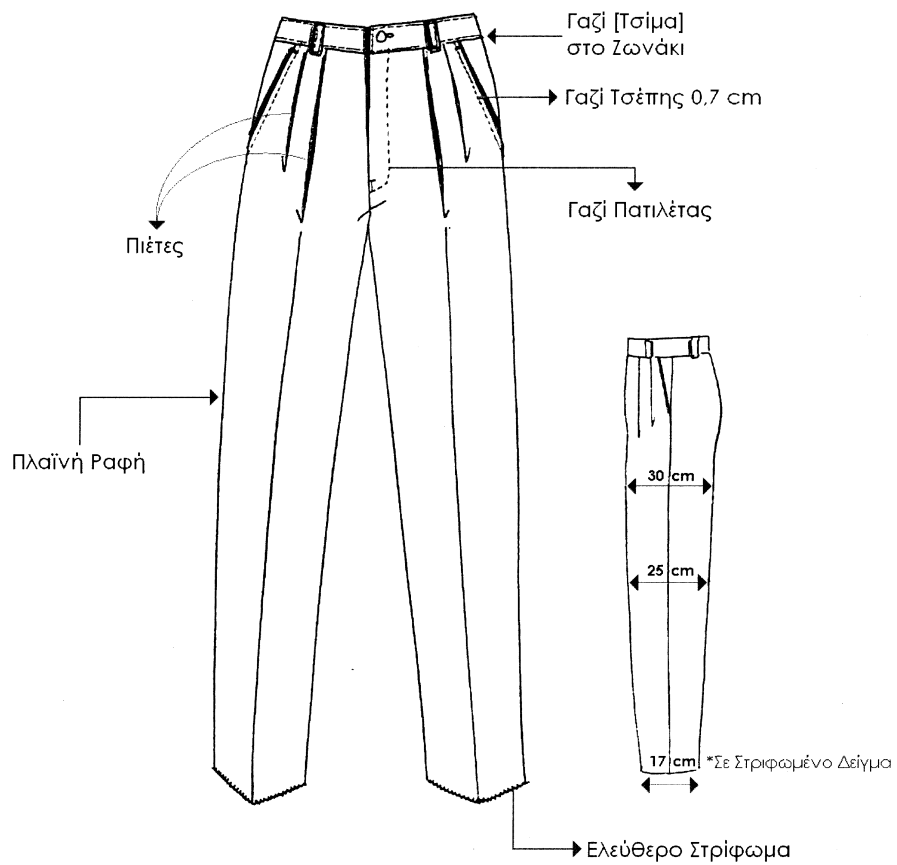

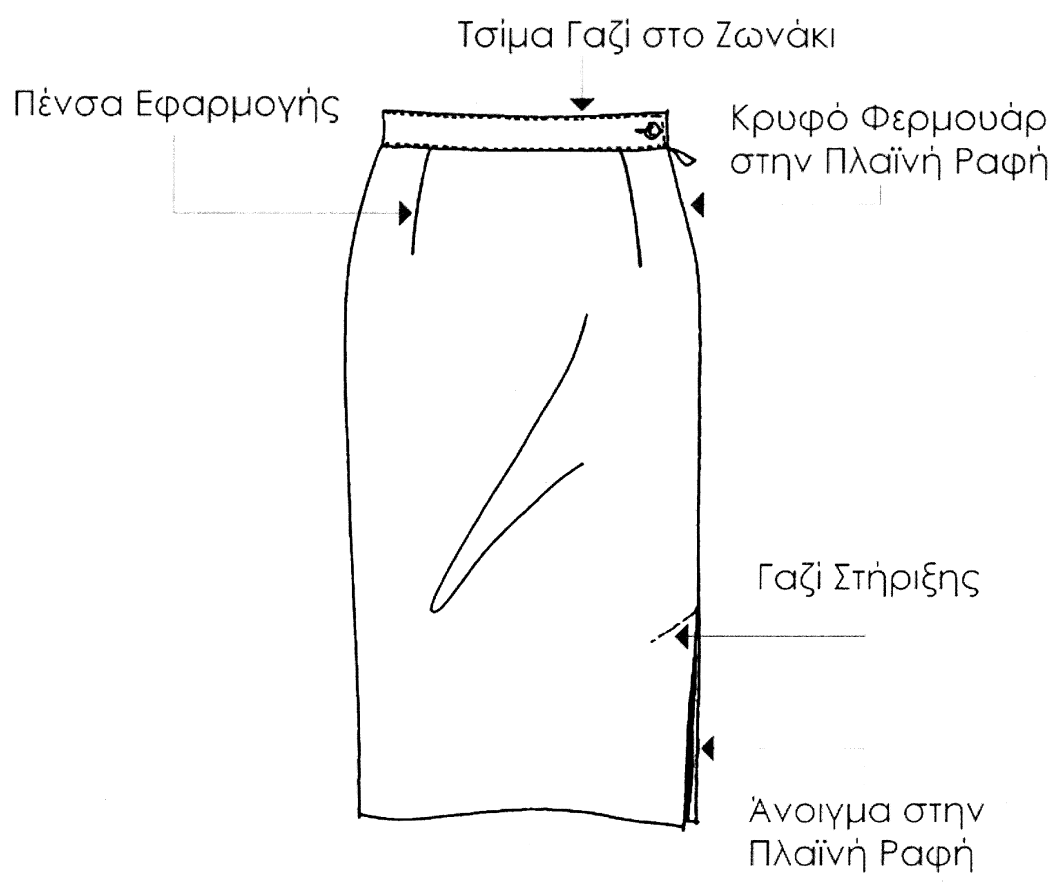
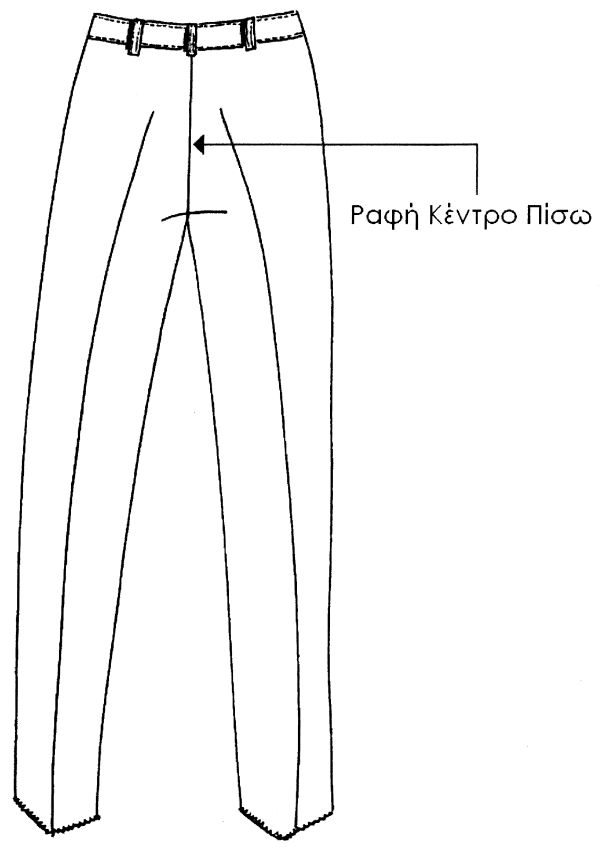

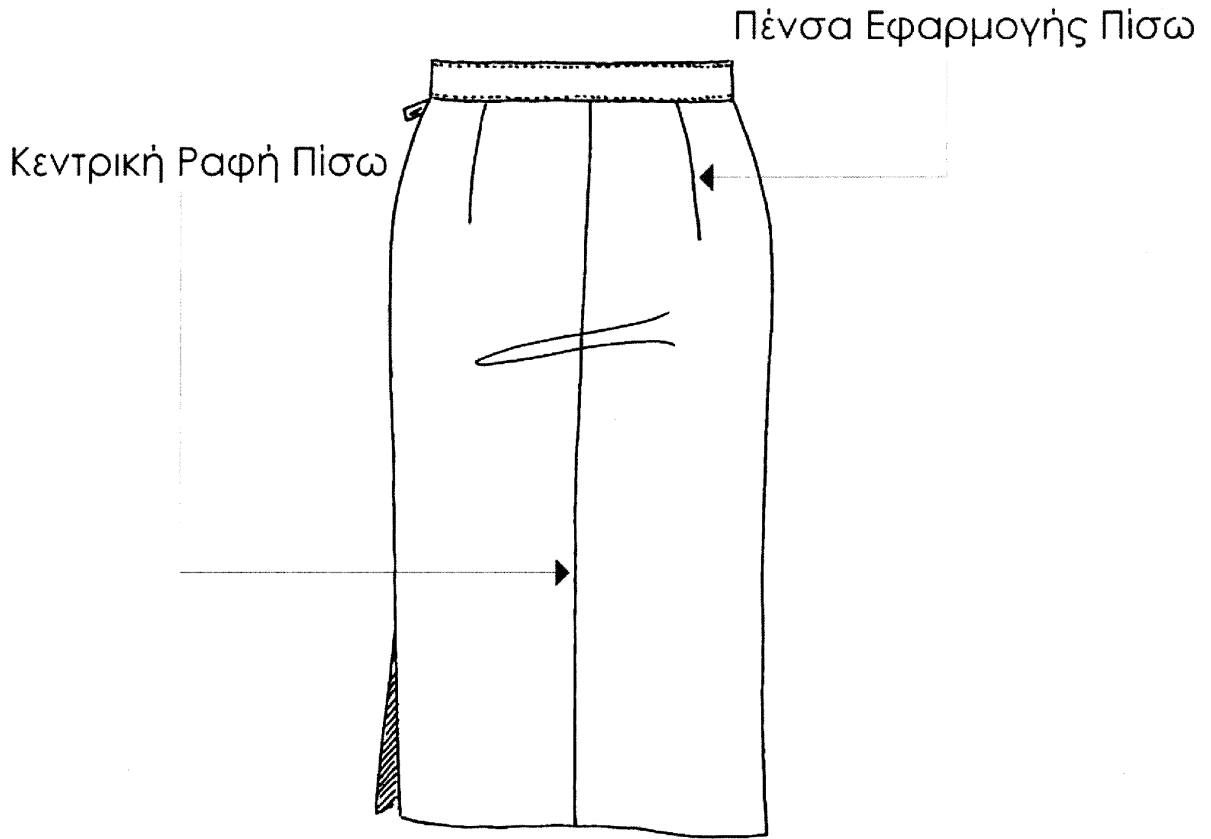

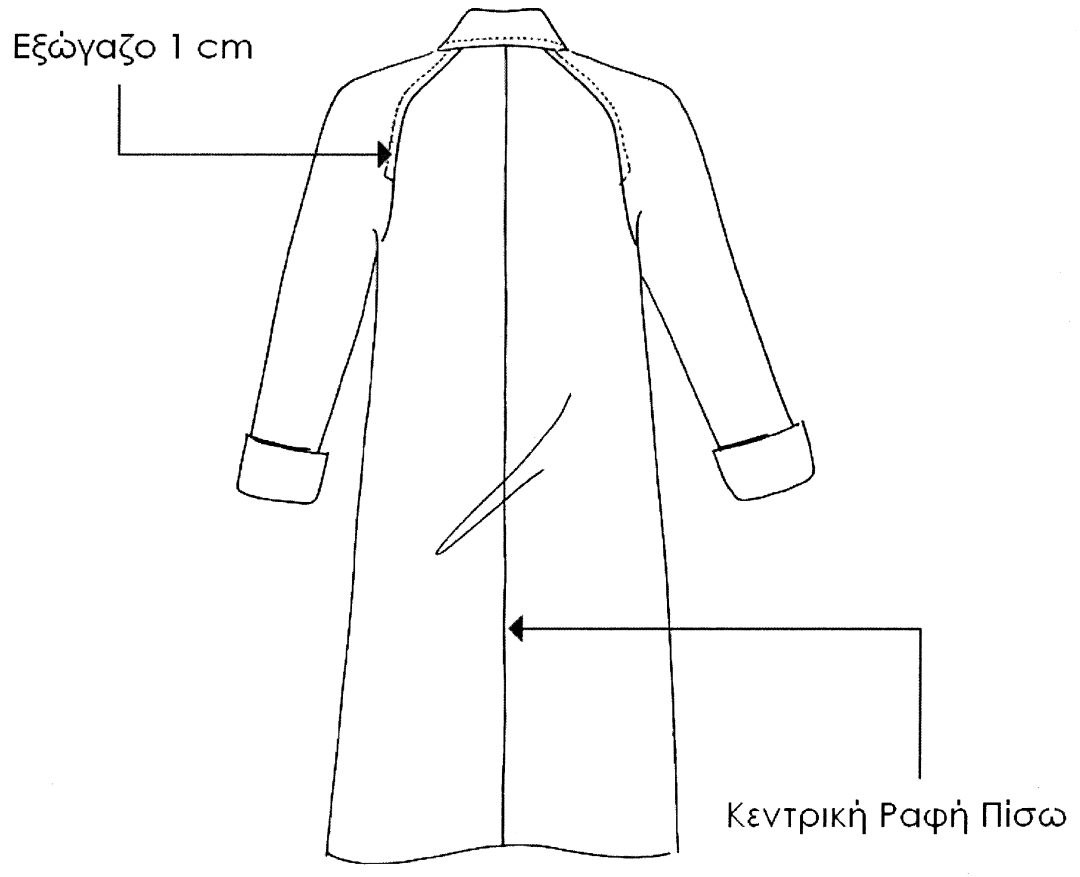

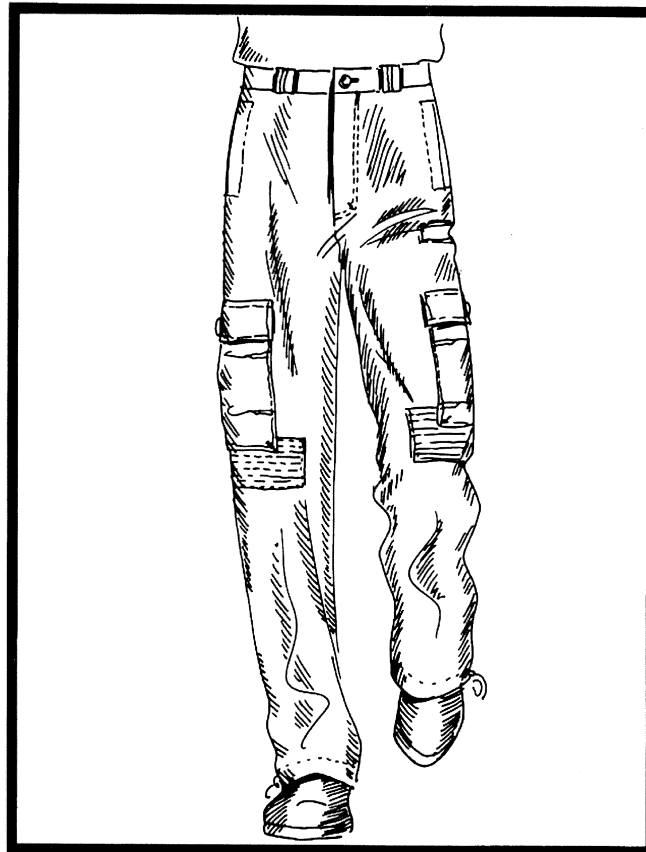

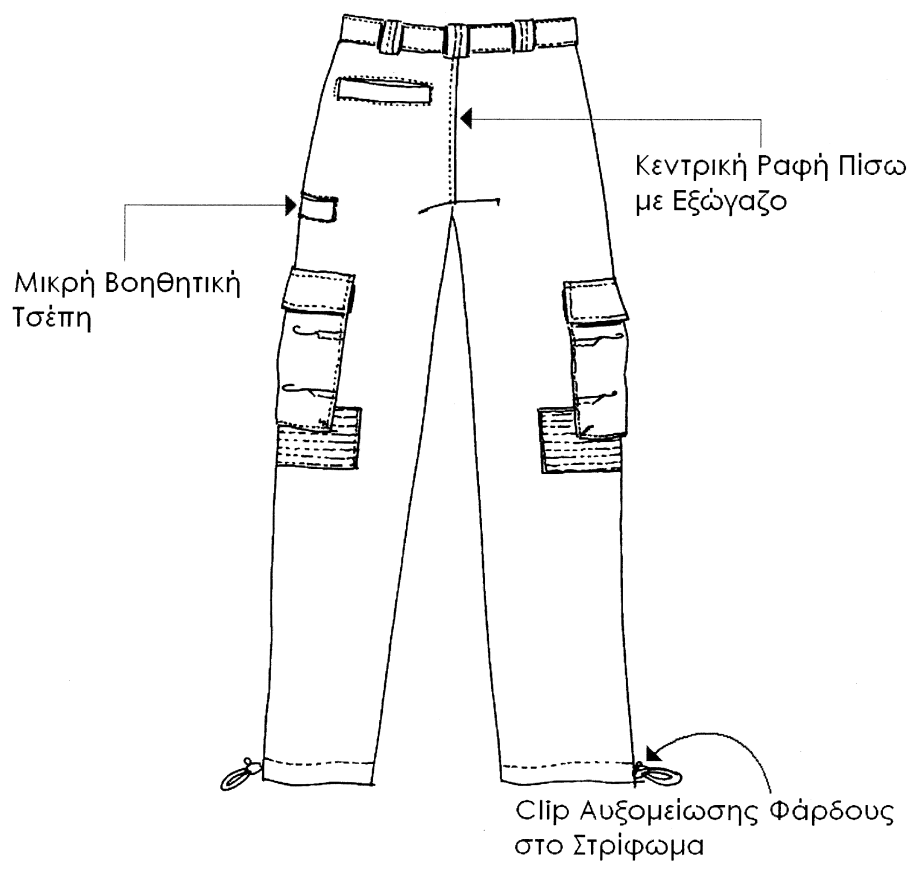
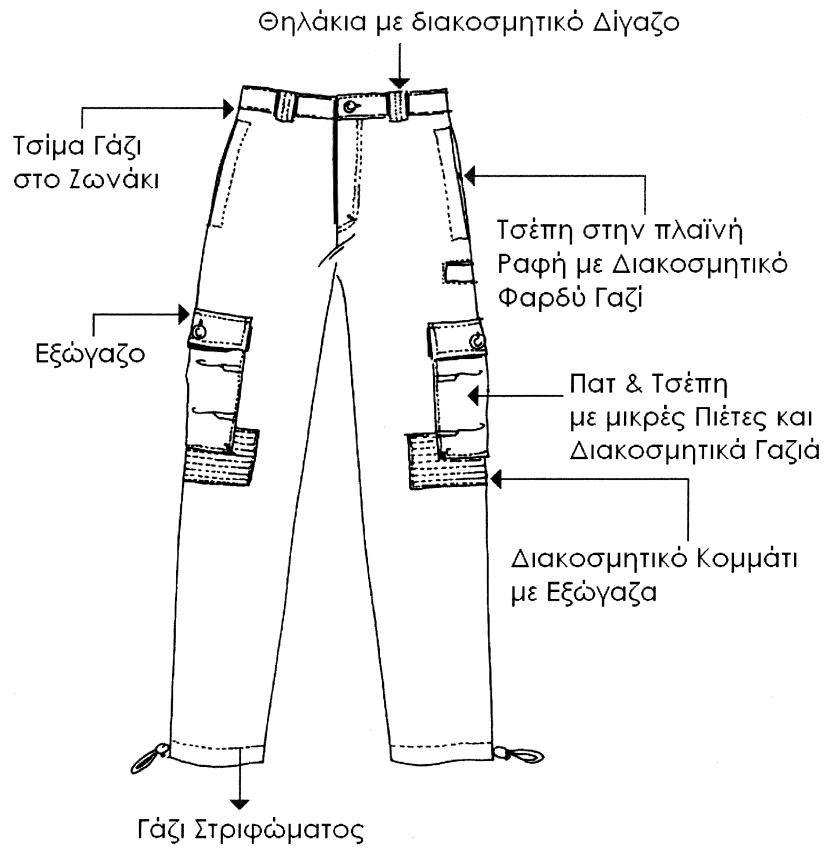

Διακοσμητικό Δέρμα στο Γιακά

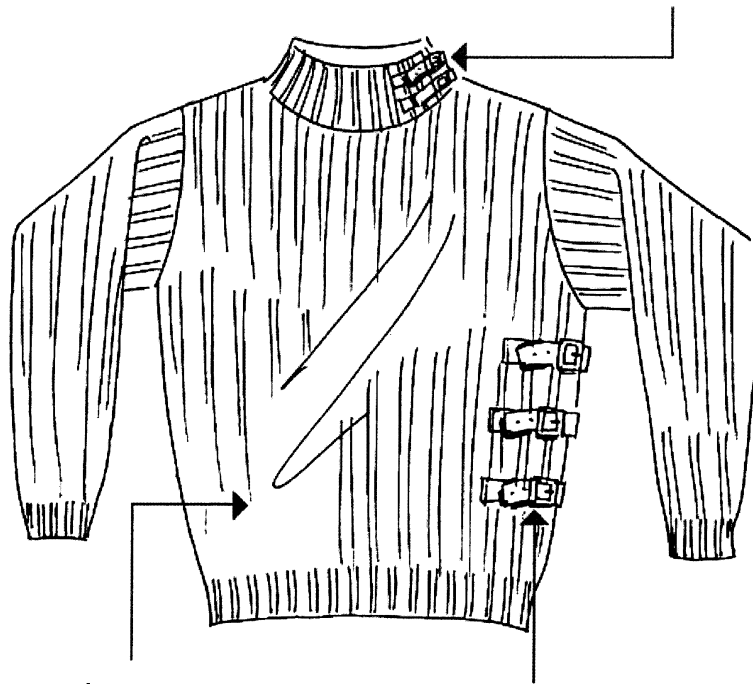

Πλέξη "RIB"

Διακοσμητικό Δέρμα  
με Μεταλλική Αγκράφα

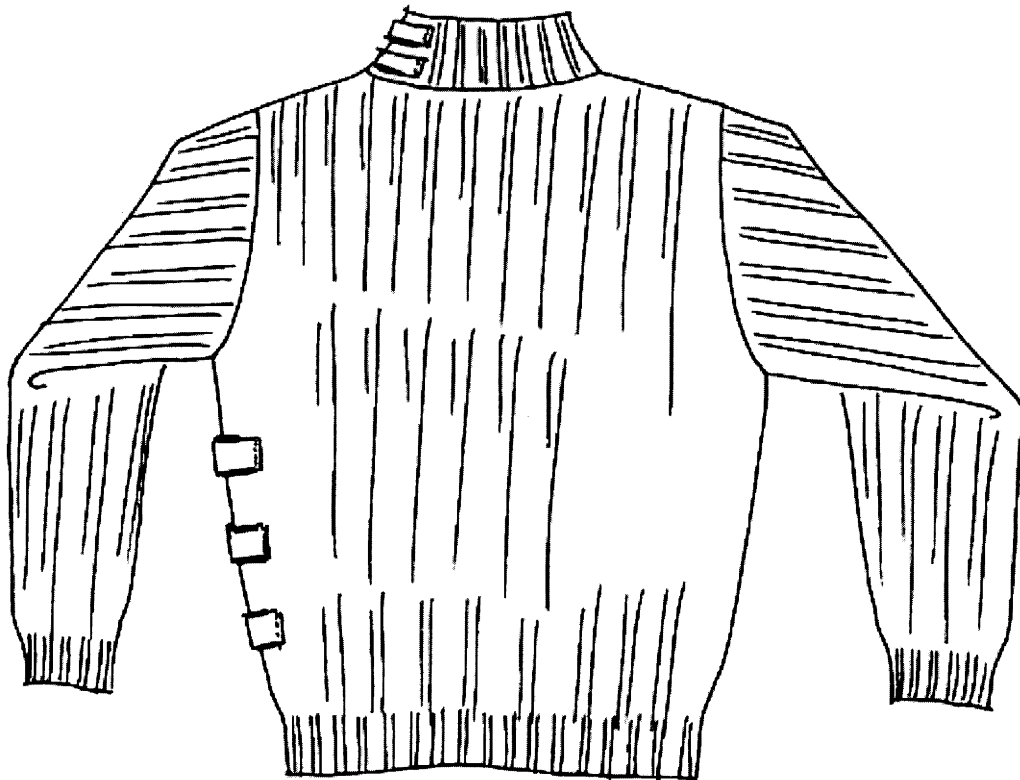

A.A.	ΕΙΔΟΣ	ΧΡΩΜΑ
<b>Επίσημη Στολή Ανδρική Χειμερινή</b>		
1	Σακάκι μάλλινο	Κυπαρισσί
2	Παντελόνι μάλλινο	Κυπαρισσί
3	Πουκάμισο μακρυμάνικο	Γαλάζιο
4	Κάλτσες μάλλινες -ζεύγη-	Μαύρο
5	Παπούτσια δερμάτινα δετά	Μαύρο
6	Παλτό μάλλινο	Κυπαρισσί
7	Κασκόλ μάλλινο	Κυπαρισσί
8	Γάντια δερμάτινα -ζεύγη-	μαύρο
9	Μπερές μάλλινος	μαύρο
10	Λαιμοδέτης γραβάτα	γαλάζιο
<b>Επίσημη στολή Γυναικεία Χειμερινή</b>		
11	Σακάκι μάλλινο	Κυπαρισσί
12	Παντελόνι μάλλινο	Κυπαρισσί
13	Μπλούζα μακό ανφόρμ	Γκρι-Γαλάζιο
14	Φούστα μάλλινη	Κυπαρισσί
15	Παλτό μάλλινο	Κυπαρισσί
16	Κασκόλ μάλλινο	Κυπαρισσί
17	Γάντια δερμάτινα -ζεύγη-	μαύρο
18	Μπερές μάλλινος	μαύρο
19	Καλσόν	Δέρματος
20	Γόβες δερμάτινες	Μαύρο
<b>Καθημερινή Στολή Χειμερινή -UNISEX-</b>		
21	Γιλέκο Μάλλινο	Κυπαρισσί
22	Παντελόνι μάλλινο	Κυπαρισσί
23	Πουκάμισο μακρυμάνικο	Γαλάζιο
24	Φανέλα κοντομάνικη	Κυπαρισσί
25	Πουλόβερ με σηκωτό γιακά	Κυπαρισσί
26	Τζόκεϋ	Κυπαρισσί
27	Κάλτσες μάλλινες -ζεύγη-	Μαύρο
28	Μποτάκια δερμάτινα	Μαύρο
<b>Επίσημη Στολή Ανδρική Θερινή</b>		
29	Σακάκι από καμπαρτίνα βαμβακερή	Κυπαρισσί
30	Παντελόνι από καμπαρτίνα βαμβακερή	Κυπαρισσί
31	Πουκάμισο κοντομάνικο	Γαλάζιο
32	Κάλτσες βαμβακερές -ζεύγη-	Μαύρο
33	Παπούτσια δερμάτινα δετά	Μαύρο
<b>Επίσημη Στολή Γυναικεία Θερινή</b>		
34	Σακάκι από καμπαρτίνα βαμβακερή	Κυπαρισσί
35	Παντελόνι από καμπαρτίνα βαμβακερή	Κυπαρισσί
36	Φούστα από καμπαρτίνα βαμβακερή	Κυπαρισσί
37	Μπλούζα μακό ανφόρμ	Γκρι-Γαλάζιο
38	Καλσόν	Δέρματος
39	Γόβες δερμάτινες	Μαύρο
<b>Καθημερινή Στολή Εργασίας Θερινή -UNISEX-</b>		
40	Γιλέκο από καμπαρτίνα βαμβακερή	Κυπαρισσί
41	Παντελόνι από καμπαρτίνα βαμβακερή	Κυπαρισσί
42	Πουκάμισο κοντομάνικο	Γαλάζιο
43	Φανέλα κοντομάνικη	Κυπαρισσί
44	Τζόκεϋ	Μαύρο
45	Κάλτσες βαμβακερές -ζεύγη-	Μαύρο
46	Μποτάκια δερμάτινα	Μαύρο



<b>ΣΑΚΑΚΙ ΕΠΙΣΗΜΟ ΑΝΔΡΙΚΟ</b>	
<b>ΑΡΘΡΟ 1 &amp; 29</b>	
<b>ΟΔΗΓΙΕΣ ΡΑΦΩΝ</b>	
ΡΑΦΗ ΟΜΟΥ	ΡΑΦΗ ΕΣΩΤΕΡΙΚΗ
ΠΕΝΣΑ ΕΜΠΡΟΣ	ΡΑΦΗ ΕΣΩΤΕΡΙΚΗ
ΤΣΕΠΗ	ΦΙΛΕΤΟ
ΤΣΕΠΕΣ ΕΠΑΝΩ	ΕΞΩΤΕΡΙΚΗ ΜΕ ΕΞΩΓΑΖΟ
ΡΑΦΗ ΜΑΝΙΚΙΟΥ	ΑΝΟΙΓΜΑ ΜΕ ΚΟΥΜΠΙΑ
<b>ΠΡΟΔΙΑΓΡΑΦΕΣ ΥΦΑΣΜΑΤΟΣ - ΧΕΙΜΕΡΙΝΟ</b>	
ΣΥΝΘΕΣΗ	45% WOOL - 55% TERILEN
ΥΦΑΝΣΗ	ΚΑΜΠΑΡΤΙΝΑ
ΒΑΡΟΣ	400 ΓΡ/ΤΡΕΧΟΝ ΜΕΤΡΟ
<b>ΠΡΟΔΙΑΓΡΑΦΕΣ ΥΦΑΣΜΑΤΟΣ - ΘΕΡΙΝΟ</b>	
ΣΥΝΘΕΣΗ	45% WOOL - 55% POLYESTER
ΥΦΑΝΣΗ	FRESCO
ΒΑΡΟΣ	250 ΓΡ/ΤΡΕΧΟΝ ΜΕΤΡΟ

<b>ΠΑΝΤΕΛΟΝΙ ΕΠΙΣΗΜΟ ΑΝΔΡΙΚΟ</b>	
<b>ΑΡΘΡΟ 2 &amp; 30</b>	
<b>ΟΔΗΓΙΕΣ ΡΑΦΩΝ</b>	
ΠΑΤΙΛΕΤΑ	ΜΟΝΟ ΕΞΩΤΕΡΙΚΟ ΓΑΖΙ
ΠΙΕΤΕΣ	ΡΑΦΗ ΕΣΩΤΕΡΙΚΗ
ΣΤΡΙΦΩΜΑ	ΚΟΠΤΟΡΑΠΤΗΣ
ΖΩΝΗ	ΤΡΟΥΚ ΓΙΑ ΚΟΥΜΠΩΜΑ
ΤΣΕΠΗ ΠΙΣΩ	ΦΙΛΕΤΟ ΜΕ ΘΥΛΑΚΙΑ
<b>ΠΡΟΔΙΑΓΡΑΦΕΣ ΥΦΑΣΜΑΤΟΣ - ΧΕΙΜΕΡΙΝΟ</b>	
ΣΥΝΘΕΣΗ	45% WOOL - 55% TERILEN
ΥΦΑΝΣΗ	ΚΑΜΠΑΡΤΙΝΑ
ΒΑΡΟΣ	400 ΓΡ/ΤΡΕΧΟΝ ΜΕΤΡΟ
<b>ΠΡΟΔΙΑΓΡΑΦΕΣ ΥΦΑΣΜΑΤΟΣ - ΘΕΡΙΝΟ</b>	
ΣΥΝΘΕΣΗ	45% WOOL - 55% TERILEN
ΥΦΑΝΣΗ	FRESCO
ΒΑΡΟΣ	250 ΓΡ/ΤΡΕΧΟΝ ΜΕΤΡΟ

**ΠΟΥΚΑΜΙΣΟ ΑΝΔΡΙΚΟ**

ΑΡΘΡΟ 3 - 23 - 31 - 42

**ΟΔΗΓΙΕΣ ΡΑΦΩΝ**

ΡΑΦΗ ΩΜΟΥ	ΕΞΩΓΑΖΟ
ΩΜΙΤΗΣ	ΕΞΩΓΑΖΟ
ΡΑΦΗ ΜΑΣΧΑΛΗΣ	ΠΛΑΚΟΡΑΦΗ
ΡΑΦΗ ΠΛΑΪΝΗ	ΠΛΑΚΟΡΑΦΗ
ΡΑΦΗ ΕΣΩΤΕΡΙΚΗ ΜΑΝΙΚΙΟΥ	ΠΛΑΚΟΡΑΦΗ
ΣΤΡΙΦΩΜΑ	ΕΞΩΓΑΖΟ
ΤΣΕΠΕΣ	ΠΑΤ ΕΞΩΓΑΖΟ
<b>ΠΡΟΔΙΑΓΡΑΦΕΣ ΥΦΑΣΜΑΤΟΣ - ΧΕΙΜΕΡΙΝΟ ΄ ΘΕΡΙΝΟ</b>	
ΣΥΝΘΕΣΗ	65% POLYESTER - 35% COTTON
ΥΦΑΝΣΗ	PODLINA
ΒΑΡΟΣ	115 ΓΡ/ΤΡΕΧΟΝ ΜΕΤΡΟ
<b>Σημείωση :</b> Στο θερινό θα υπάρχει πατιλέτα για ανασήκωμα του μανικιού	

**ΚΑΛΤΣΕΣ ΜΑΛΛΙΝΕΣ**

ΑΡΘΡΟ 4 &amp; 27

**ΠΡΟΔΙΑΓΡΑΦΕΣ ΥΦΑΣΜΑΤΟΣ**

ΡΑΦΗ ΩΜΟΥ	95% WOOL - 5% ΕΛΑΣΤΙΚΟ
-----------	------------------------

**ΠΑΠΟΥΤΣΙΑ ΔΕΡΜΑΤΙΝΑ**

ΑΡΘΡΟ 5 &amp; 33

**ΠΡΟΔΙΑΓΡΑΦΕΣ ΥΦΑΣΜΑΤΟΣ**

ΔΕΡΜΑ	ΜΑΥΡΟ ΦΥΣΙΚΟ
ΣΟΛΑ	ΚΑΟΥΤΣΟΥΚ

**ΠΑΛΤΟ ΑΝΔΡΙΚΟ**

ΑΡΘΡΟ 6

**ΟΔΗΓΙΕΣ ΡΑΦΩΝ**

ΚΡΥΦΗ ΠΑΤΙΛΕΤΑ	ΕΞΩΓΑΖΟ ΣΤΟ ΦΑΡΔΟΣ ΤΗΣ ΠΑΤΙΛΕΤΑΣ
ΤΣΕΠΗ	ΜΟΝΟ ΦΙΛΕΤΟ
ΓΙΑΚΑΣ	ΕΞΩΓΑΖΟ 1 CM
ΚΕΝΤΡΙΚΗ ΡΑΦΗ ΠΙΣΩ	ΕΞΩΓΑΖΟ 1 CM
ΜΑΝΙΚΙ	ΕΞΩΓΑΖΟ 1 CM
<b>ΠΡΟΔΙΑΓΡΑΦΕΣ ΥΦΑΣΜΑΤΟΣ</b>	
ΣΥΝΘΕΣΗ	80% WOOL - 20% POLYESTER
ΥΦΑΝΣΗ	ΒΕΛΟΥΡ
ΒΑΡΟΣ	550 ΓΡ/ΤΡΕΧΟΝ ΜΕΤΡΟ

**ΚΑΣΚΟΛ ΜΑΛΛΙΝΟ**

ΑΡΘΡΟ 7 &amp; 16

**ΠΡΟΔΙΑΓΡΑΦΕΣ ΥΦΑΣΜΑΤΟΣ**

ΣΥΝΘΕΣΗ	80% COTTON - 20% POLYESTER
ΥΦΑΝΣΗ	FLEECE
ΒΑΡΟΣ	340 ΓΡ/ΤΡΕΧΟΝ ΜΕΤΡΟ

**ΓΑΝΤΙΑ ΔΕΡΜΑΤΙΝΑ**

ΑΡΘΡΟ 8 &amp; 17

**ΠΡΟΔΙΑΓΡΑΦΕΣ ΥΦΑΣΜΑΤΟΣ**

ΦΥΣΙΚΟ ΔΕΡΜΑ ΜΕ ΕΠΕΝΔΥΣΗ ΥΦΑΣΜΑ

**ΜΠΕΡΕΣ**

ΑΡΘΡΟ 9 &amp; 18

**ΠΡΟΔΙΑΓΡΑΦΕΣ ΥΦΑΣΜΑΤΟΣ**

ΣΥΝΘΕΣΗ	100% WOOL ´ EXTRA FINE DRA
ΥΦΑΝΣΗ	ΤΕΛΕΣ

<b>ΓΡΑΒΑΤΑ</b>	
<b>ΑΡΘΡΟ 10</b>	
<b>ΠΡΟΔΙΑΓΡΑΦΕΣ ΥΦΑΣΜΑΤΟΣ</b>	
ΣΥΝΘΕΣΗ	45% ΜΑΛΛΙ - 55% ΜΕΤΑΞΙ
ΒΑΡΟΣ	300 ΓΡ
<b>ΔΕΥΤΕΡΟ ΥΦΑΣΜΑ</b>	
ΤΥΠΟΣ	ΦΟΔΡΑ
ΣΥΝΘΕΣΗ	100% RAYON
<b>ΤΡΙΤΟ ΥΦΑΣΜΑ</b>	
ΤΥΠΟΣ	ΚΑΡΙΝΑ ΕΣΩΤΕΡΙΚΑ
<b>ΧΡΩΜΑΤΑ</b>	
ΣΩΜΑ - PANTONE	GREY - CIEL
ΚΛΩΣΤΗ	ΙΔΙΟ ΧΡΩΜΑ
ΦΟΔΡΑ	ΙΔΙΟ ΧΡΩΜΑ - 3 ΤΟΝΟΥΣ ΠΙΟ ΣΚΟΥΡΟ ΑΠΟ ΤΟ ΧΡΩΜΑ ΤΟΥ ΔΕΡΜΑΤΟΣ

**ΣΑΚΑΚΙ ΕΠΙΣΗΜΟ ΓΥΝΑΙΚΕΙΟ**

ΑΡΘΡΟ 11 & 29  
ΟΔΗΓΙΕΣ ΡΑΦΩΝ

ΡΑΦΗ ΟΜΟΥ	ΡΑΦΗ ΕΣΩΤΕΡΙΚΗ
ΠΕΝΣΑ ΕΜΠΡΟΣ	ΡΑΦΗ ΕΣΩΤΕΡΙΚΗ
ΤΣΕΠΗ	ΦΙΛΕΤΟ
ΡΑΦΗ ΜΑΝΙΚΙΟΥ	ΑΝΟΙΓΜΑ ΜΕ ΚΟΥΜΠΙΑ
<b>ΠΡΟΔΙΑΓΡΑΦΕΣ ΥΦΑΣΜΑΤΟΣ - ΧΕΙΜΕΡΙΝΟ</b>	
ΣΥΝΘΕΣΗ	45% WOOL - 55% TERILEN
ΥΦΑΝΣΗ	ΚΑΜΠΑΡΤΙΝΑ
ΒΑΡΟΣ	400 ΓΡ/ΤΡΕΧΟΝ ΜΕΤΡΟ
<b>ΠΡΟΔΙΑΓΡΑΦΕΣ ΥΦΑΣΜΑΤΟΣ - ΘΕΡΙΝΟ</b>	
ΣΥΝΘΕΣΗ	45% WOOL - 55% POLYESTER
ΥΦΑΝΣΗ	FRESCO
ΒΑΡΟΣ	250 ΓΡ/ΤΡΕΧΟΝ ΜΕΤΡΟ

**ΠΑΝΤΕΛΟΝΙ ΕΠΙΣΗΜΟ ΓΥΝΑΙΚΕΙΟ**

ΑΡΘΡΟ 12 & 35  
ΟΔΗΓΙΕΣ ΡΑΦΩΝ

ΠΑΤΙΛΕΤΑ	ΜΟΝΟ ΕΞΩΤΕΡΙΚΟ ΓΑΖΙ
ΠΕΝΣΕΣ ΕΦΑΡΜΟΓΗΣ	ΡΑΦΗ ΕΣΩΤΕΡΙΚΗ
ΣΤΡΙΦΩΜΑ	ΚΟΠΤΟΡΑΠΤΗΣ
ΖΩΝΗ	ΚΟΥΜΠΙ
<b>ΠΡΟΔΙΑΓΡΑΦΕΣ ΥΦΑΣΜΑΤΟΣ - ΧΕΙΜΕΡΙΝΟ</b>	
ΣΥΝΘΕΣΗ	45% WOOL - 55% TERILEN
ΥΦΑΝΣΗ	ΚΑΜΠΑΡΤΙΝΑ
ΒΑΡΟΣ	400 ΓΡ/ΤΡΕΧΟΝ ΜΕΤΡΟ
<b>ΠΡΟΔΙΑΓΡΑΦΕΣ ΥΦΑΣΜΑΤΟΣ - ΘΕΡΙΝΟ</b>	
ΣΥΝΘΕΣΗ	45% WOOL - 55% TERILEN
ΥΦΑΝΣΗ	FRESCO
ΒΑΡΟΣ	250 ΓΡ/ΤΡΕΧΟΝ ΜΕΤΡΟ

**ΜΠΛΟΥΖΑ ΜΑΚΟ ΓΥΝΑΙΚΕΙΑ**

ΑΡΘΡΟ 13 &amp; 37

**ΠΡΟΔΙΑΓΡΑΦΕΣ ΥΦΑΣΜΑΤΟΣ**

ΣΥΝΘΕΣΗ	96% ΒΑΜΒΑΚΙ - 4% ELASTAN
ΒΑΡΟΣ	160 - 175 ΓΡ

**ΦΟΥΣΤΑ ΕΠΙΣΗΜΗ**

ΑΡΘΡΟ 14 &amp; 36

**ΟΔΗΓΙΕΣ ΡΑΦΩΝ**

ΠΕΝΣΑ ΕΦΑΡΜΟΓΗΣ	ΡΑΦΗ ΕΣΩΤΕΡΙΚΗ
ΘΥΛΑΚΙΑ	ΣΤΙΣ ΔΥΟ ΠΛΑΪΝΕΣ
ΦΕΡΜΟΥΑΡ ΚΡΥΦΟ	ΡΑΦΗ ΕΣΩΤΕΡΙΚΗ
ΑΝΟΙΓΜΑΤΑ ΣΤΙΣ ΠΛΑΪΝΕΣ ΡΑΦΕΣ ΠΙΣΩ	ΠΑΤΙΛΕΤΑ ΜΕ 2 ΚΟΥΜΠΙΑ
ΣΤΡΙΦΩΜΑ	ΚΛΑΠΑ
<b>ΠΡΟΔΙΑΓΡΑΦΕΣ ΥΦΑΣΜΑΤΟΣ - ΧΕΙΜΕΡΙΝΟ</b>	
ΣΥΝΘΕΣΗ	45% WOOL - 55% TERILEN
ΥΦΑΝΣΗ	ΚΑΜΠΑΡΤΙΝΑ
ΒΑΡΟΣ	400 ΓΡ/ΤΡΕΧΟΝ ΜΕΤΡΟ
<b>ΠΡΟΔΙΑΓΡΑΦΕΣ ΥΦΑΣΜΑΤΟΣ - ΘΕΡΙΝΟ</b>	
ΣΥΝΘΕΣΗ	45% WOOL - 55% TERILEN
ΥΦΑΝΣΗ	FRESCO
ΒΑΡΟΣ	250 ΓΡ/ΤΡΕΧΟΝ ΜΕΤΡΟ

<b>ΠΑΛΤΟ ΓΥΝΑΙΚΕΙΟ</b>	
<b>ΑΡΘΡΟ 15</b>	
<b>ΟΔΗΓΙΕΣ ΡΑΦΩΝ</b>	
ΚΡΥΦΗ ΠΑΤΙΛΕΤΑ	ΕΞΩΓΑΖΟ ΣΤΟ ΦΑΡΔΟΣ ΤΗΣ ΠΑΤΙΛΕΤΑΣ
ΤΣΕΠΗ	ΜΟΝΟ ΦΙΛΕΤΟ
ΓΙΑΚΑΣ	ΕΞΩΓΑΖΟ 1 CM
ΚΕΝΤΡΙΚΗ ΡΑΦΗ ΠΙΣΩ	ΕΞΩΓΑΖΟ 1 CM
ΜΑΝΙΚΙ	ΕΞΩΓΑΖΟ 1 CM
<b>ΠΡΟΔΙΑΓΡΑΦΕΣ ΥΦΑΣΜΑΤΟΣ</b>	
ΣΥΝΘΕΣΗ	80% WOOL - 20% POLYESTER
ΥΦΑΝΣΗ	ΒΕΛΟΥΡ
ΒΑΡΟΣ	550 ΓΡ/ΤΡΕΧΟΝ ΜΕΤΡΟ

<b>ΚΑΛΣΟΝ</b>
<b>ΑΡΘΡΟ 19</b>
<b>ΠΡΟΔΙΑΓΡΑΦΕΣ ΥΦΑΣΜΑΤΟΣ</b>
20 DEN

<b>ΓΟΒΕΣ</b>
<b>ΑΡΘΡΟ 20 &amp; 39</b>
<b>ΠΡΟΔΙΑΓΡΑΦΕΣ ΥΦΑΣΜΑΤΟΣ</b>
ΦΥΣΙΚΟ ΔΕΡΜΑ

**ΓΙΛΕΚΟ ΚΑΘΗΜΕΡΙΝΟ UNISEX**

ΑΡΘΡΟ 21 &amp; 40

**ΟΔΗΓΙΕΣ ΡΑΦΩΝ**

ΠΕΝΣΑ ΕΦΑΡΜΟΓΗΣ	ΡΑΦΗ ΕΣΩΤΕΡΙΚΗ
ΠΛΑΪΝΗ ΡΑΦΗ	ΡΑΦΗ ΕΣΩΤΕΡΙΚΗ
ΤΣΕΠΕΣ	ΕΞΩΤΕΡΙΚΕΣ ΄ ΕΞΩΓΑΖΟ
ΠΑΤ	ΕΞΩΓΑΖΟ
ΚΕΝΤΡΙΚΗ ΡΑΦΗ ΠΙΣΩ	ΡΑΦΗ ΕΣΩΤΕΡΙΚΗ
<b>ΠΡΟΔΙΑΓΡΑΦΕΣ ΥΦΑΣΜΑΤΟΣ - ΧΕΙΜΕΡΙΝΟ</b>	
ΣΥΝΘΕΣΗ	65% POLYESTER - 35% COTTON
ΥΦΑΝΣΗ	ΚΑΜΠΑΡΤΙΝΑ ΜΕ ΥΑΛΟΒΑΜΒΑΚΑ
ΒΑΡΟΣ	240 ΓΡ/Μ <sup>2</sup>
<b>ΠΡΟΔΙΑΓΡΑΦΕΣ ΥΦΑΣΜΑΤΟΣ - ΘΕΡΙΝΟ</b>	
ΣΥΝΘΕΣΗ	65% POLYESTER - 35% COTTON
ΥΦΑΝΣΗ	ΚΑΜΠΑΡΤΙΝΑ
ΒΑΡΟΣ	200 ΓΡ/Μ <sup>2</sup>

**ΠΑΝΤΕΛΟΝΙ ΚΑΘΗΜΕΡΙΝΟ UNISEX**

ΑΡΘΡΟ 22 &amp; 41

**ΟΔΗΓΙΕΣ ΡΑΦΩΝ**

ΠΑΤΙΛΕΤΑ	ΜΟΝΟ ΕΞΩΤΕΡΙΚΟ ΓΑΖΙ
ΡΑΦΗ ΚΑΒΑΛΟΥ ΠΙΣΩ	ΕΞΩΓΑΖΟ
ΣΤΡΙΦΩΜΑ	ΚΟΠΤΟΡΑΠΤΗΣ
ΖΩΝΗ	ΚΟΥΜΠΙ
ΤΣΕΠΕΣ ΠΙΣΩ	ΦΙΛΕΤΟ ΜΕ ΘΥΛΑΚΙΑ
ΤΣΕΠΗ ΠΛΑΪΝΗ [ΠΑΤΖΑΚΙ ΠΑΝΤΕΛΟΝΙΟΥ]	ΔΙΠΛΟ ΕΞΩΓΑΖΟ ΄ ΕΠΕΝΔΥΣΗ ΥΑΛΟΒΑΜΒΑΚΑΣ
ΠΑΤ	ΜΟΝΟ ΕΞΩΓΑΖΟ΄ ΕΠΕΝΔΥΣΗ ΥΑΛΟΒΑΜΒΑΚΑΣ
<b>ΠΡΟΔΙΑΓΡΑΦΕΣ ΥΦΑΣΜΑΤΟΣ - ΧΕΙΜΕΡΙΝΟ</b>	
ΣΥΝΘΕΣΗ	65% POLYESTER - 35% COTTON
ΥΦΑΝΣΗ	ΚΑΜΠΑΡΤΙΝΑ
ΒΑΡΟΣ	240 ΓΡ/Μ <sup>2</sup>
<b>ΠΡΟΔΙΑΓΡΑΦΕΣ ΥΦΑΣΜΑΤΟΣ - ΘΕΡΙΝΟ</b>	
ΣΥΝΘΕΣΗ	65% POLYESTER - 35% COTTON
ΥΦΑΝΣΗ	ΚΑΜΠΑΡΤΙΝΑ
ΒΑΡΟΣ	200 ΓΡ/Μ <sup>2</sup>



**ΦΑΝΕΛΑ ΚΟΝΤΟΜΑΝΙΚΗ**

ΑΡΘΡΟ 24 &amp; 43

**ΠΡΟΔΙΑΓΡΑΦΕΣ ΥΦΑΣΜΑΤΟΣ**

ΣΥΝΘΕΣΗ

100% ΒΑΜΒΑΚΙ

**ΠΟΥΛΟΒΕΡ**

ΑΡΘΡΟ 25

**ΟΔΗΓΙΕΣ ΡΑΦΩΝ**

ΔΙΑΚΟΣΜΗΤΙΚΑ

ΔΕΡΜΑ

**ΠΡΟΔΙΑΓΡΑΦΕΣ ΥΦΑΣΜΑΤΟΣ**

ΣΥΝΘΕΣΗ

PACHB - HEIGHT BALL

**ΤΖΟΚΕΪ**

ΑΡΘΡΟ 24 &amp; 43

**ΠΡΟΔΙΑΓΡΑΦΕΣ ΥΦΑΣΜΑΤΟΣ**

ΣΥΝΘΕΣΗ

65% POLYESTER - 35% COTTON

**ΜΠΟΤΑΚΙΑ ΔΕΡΜΑΤΙΝΑ**

ΑΡΘΡΟ 28

**ΠΡΟΔΙΑΓΡΑΦΕΣ ΥΦΑΣΜΑΤΟΣ**

ΔΕΡΜΑ

ΜΑΥΡΟ ΦΥΣΙΚΟ

ΣΟΛΑ

ΚΑΟΥΤΣΟΥΚ

**ΚΑΛΤΣΕΣ ΒΑΜΒΑΚΕΡΕΣ**

ΑΡΘΡΟ 24 &amp; 43

**ΠΡΟΔΙΑΓΡΑΦΕΣ ΥΦΑΣΜΑΤΟΣ**

ΣΥΝΘΕΣΗ

95% ΒΑΜΒΑΚΙ - 5% ΕΛΑΣΤΙΚΟ ΎΔΡΟΦΙΛΕΣ

**ΠΟΥΛΟΒΕΡ****ΥΛΙΚΑ ΚΑΤΑΣΚΕΥΗΣ**

Δέρμα μόσχου, μαλακό, τύπου νάπα, κατάλληλο για ενδύματα, προσώπου, ελαφρά φινιρισμένο, χρώματος μαύρου, βαμμένο σε όλο το πάχος, χωρίς πόρους [βαρελιαστό], τεχνικών χαρακτηριστικών σύμφωνα με την προδιαγραφή Α΄.

Φόδρα από ραιγιόν, τύπου σατέν, τεχνικών χαρακτηριστικών σύμφωνα με την προδιαγραφή Β, καπιτοναρισμένο σε σχήμα τετράγωνο με πολυεστερική βάτα, τεχνικών χαρακτηριστικών σύμφωνα με την προδιαγραφή Γ. τα τετράγωνα έχουν μήκος πλευράς 6 mm περίπου και είναι με τριπλό γαζί [τρίγαζα]

Φερμουάρ χοντρό Νο 7, [συνολικό πλάτος μεταλλικών δοντιών όταν είναι κλειστό, 7 mm] μεταλλικό στο χρώμα του νίκελ ΥΚΚ [SILVER] τεχνικών χαρακτηριστικών σύμφωνα με την προδιαγραφή Γ

Σούστες [press button] σε χρώμα χαλκού, και τεχνικών χαρακτηριστικών σύμφωνα με την προδιαγραφή Γ.

Μεταλλικά δακτυλίδια για τις οπές εξαερισμού. Τεχνικών χαρακτηριστικών σύμφωνα με την προδιαγραφή Γ

Κλωστή νάιλον, τρίκλωνη, χρώματος μαύρου, στην απόχρωση του δέρματος και τεχνικών χαρακτηριστικών σύμφωνα με την προδιαγραφή Γ

Βαμβακερό ύφασμα [τσεπόπανο] χρώματος μαύρου για την κατασκευή του εσωτερικού των τσεπών, τεχνικών χαρακτηριστικών σύμφωνα με την προδιαγραφή Δ

Φόδρα από ραιγιόν τύπου σατέν, για την επένδυση των μανικιών τεχνικών χαρακτηριστικών σύμφωνα με την προδιαγραφή Β

**ΚΑΤΑΣΚΕΥΗ**

Το μπουφάν θα κατασκευάζεται στα μεγέθη:

- S [Small] Κοντό
- M [Medium]
- L [Large]
- XL [Extra Large]
- XXL [Extra Extra Large]

Σύμφωνα με την τεχνική προδιαγραφή Μεγέθη και Μετρήσεις

**ΣΥΣΚΕΥΑΣΙΑ - ΕΠΙΣΗΜΑΝΣΕΙΣ**

Το κάθε μπουφάν τοποθετείται σε σακούλα νάιλον και ανά 10 ή 20 του αυτού μεγέθους τοποθετούνται εντός χαρτοκιβωτίου, που ασφαρίζεται με συγκολλητική ταινία

Σε κάθε μπουφάν θα υπάρχουν οδηγίες συντήρησης καθαρισμού κ.λ.π. σε ετικέτα εσωτερικά χαραγμένη



**ΕΘΝΙΚΟ ΤΥΠΟΓΡΑΦΕΙΟ****ΕΦΗΜΕΡΙΔΑ ΤΗΣ ΚΥΒΕΡΝΗΣΕΩΣ**

ΚΑΠΟΔΙΣΤΡΙΟΥ 34 \* ΑΘΗΝΑ 104 32 \* FAX 210 52 21 004  
 ΗΛΕΚΤΡΟΝΙΚΗ ΔΙΕΥΘΥΝΣΗ: <http://www.et.gr> – e-mail: [webmaster@et.gr](mailto:webmaster@et.gr)

Πληροφορίες Α.Ε. - Ε.Π.Ε. και λοιπών Φ.Ε.Κ.: 210 527 9000-4  
 Φωτοαντίγραφα παλαιών ΦΕΚ - ΒΙΒΛΙΟΘΗΚΗ - ΜΑΡΝΗ 8 - Τηλ. (210)8220885 - 8222924  
 Δωρεάν διάθεση τεύχους Προκηρύξεων ΑΣΕΠ αποκλειστικά από Μάρνη 8

**ΠΕΡΙΦΕΡΕΙΑΚΑ ΓΡΑΦΕΙΑ ΠΩΛΗΣΗΣ Φ.Ε.Κ.**

<b>ΘΕΣΣΑΛΟΝΙΚΗ</b> - Βασ. Όλγας 227	(2310) 423 956	<b>ΛΑΡΙΣΑ</b> - Διοικητήριο	(2410) 597449
<b>ΠΕΙΡΑΙΑΣ</b> - Ευριπίδου 63	(210) 413 5228	<b>ΚΕΡΚΥΡΑ</b> - Σαμαρά 13	(26610) 89 127
<b>ΠΑΤΡΑ</b> - Κορίνθου 327	(2610) 638 109		(26610) 89 105
	(2610) 638 110	<b>ΗΡΑΚΛΕΙΟ</b> - Πλ. Ελευθερίας 1	(2810) 396 409
<b>ΙΩΑΝΝΙΝΑ</b> - Διοικητήριο	(26510) 87215	<b>ΛΕΣΒΟΣ</b> - Πλ. Κωνσταντινουπόλεως	(22510) 46 888
<b>ΚΟΜΟΤΗΝΗ</b> - Δημοκρατίας 1	(25310) 22 858		(22510) 47 533

**ΤΙΜΗ ΠΩΛΗΣΗΣ ΦΥΛΛΩΝ ΕΦΗΜΕΡΙΔΟΣ ΤΗΣ ΚΥΒΕΡΝΗΣΕΩΣ****Σε έντυπη μορφή:**

- Για τα ΦΕΚ από 1 μέχρι 16 σελίδες σε 1 euro, προσαυξανόμενη κατά 0,20 euro για κάθε επιπλέον οκτασέλιδο ή μέρος αυτού.
- Για τα φωτοαντίγραφα ΦΕΚ σε 0,15 euro ανά σελίδα.

**Σε μορφή CD:**

Τεύχος	Περίοδος	EURO	Τεύχος	Περίοδος	EURO
Α'	Ετήσιο	150	Αναπτυξιακών Πράξεων	Ετήσιο	50
Α	3μηνιαίο	40	Ν.Π.Δ.Δ.	Ετήσιο	50
Α'	Μηνιαίο	15	Παράρτημα	Ετήσιο	50
Β'	Ετήσιο	300	Εμπορικής και Βιομηχανικής Ιδιοκτησίας	Ετήσιο	100
Β'	3μηνιαίο	80	Ανωτάτου Ειδικού Δικαστηρίου	Ετήσιο	5
Β'	Μηνιαίο	30	Διακηρύξεων Δημοσίων Συμβάσεων	Ετήσιο	200
Γ	Ετήσιο	50	Διακηρύξεων Δημοσίων Συμβάσεων	Εβδομαδιαίο	5
Δ'	Ετήσιο	220	Α.Ε. & Ε.Π.Ε	Μηνιαίο	100
Δ'	3μηνιαίο	60			

- Η τιμή πώλησης μεμονωμένων Φ.Ε.Κ. ειδικού ενδιαφέροντος σε μορφή cd-rom και μέχρι 100 σελίδες σε 5 euro προσαυξανόμενη κατά 1 euro ανά 50 σελίδες.
- Η τιμή πώλησης σε μορφή cd-rom δημοσιευμάτων μιας εταιρείας στο τεύχος Α.Ε. και Ε.Π.Ε. σε 5 euro ανά έτος. Τα παραπάνω cd-rom διατίθενται ύστερα από σχετική παραγγελία και αφορούν Φ.Ε.Κ. που έχουν δημοσιευτεί μετά από το έτος 1994.

**ΠΑΡΑΓΓΕΛΙΑ ΚΑΙ ΑΠΟΣΤΟΛΗ Φ.Ε.Κ. :** τηλεφωνικά : 210- 9472555 , fax :210- 9472556 internet : <http://www.et.gr> .

**ΕΤΗΣΙΕΣ ΣΥΝΔΡΟΜΕΣ Φ.Ε.Κ.**

	Σε έντυπη μορφή	Από το Internet
Α' (Νόμοι, Π.Δ., Συμβάσεις κτλ.)	225 €	190 €
Β' (Υπουργικές αποφάσεις κτλ.)	320 €	225 €
Γ' (Διορισμοί, απολύσεις κτλ. Δημ. Υπαλλήλων)	65 €	ΔΩΡΕΑΝ
Δ' (Απαλλοτριώσεις, πολεοδομία κτλ.)	320 €	160 €
Αναπτυξιακών Πράξεων και Συμβάσεων (Τ.Α.Π.Σ.)	160 €	95 €
Ν.Π.Δ.Δ. (Διορισμοί κτλ. προσωπικού Ν.Π.Δ.Δ.)	65 €	ΔΩΡΕΑΝ
Παράρτημα (Προκηρύξεις θέσεων ΔΕΠ κτλ.)	33 €	ΔΩΡΕΑΝ
Δελτίο Εμπορικής και Βιομ/κής Ιδιοκτησίας (Δ.Ε.Β.Ι.)	65 €	33 €
Ανωτάτου Ειδικού Δικαστηρίου (Α.Ε.Δ.)	10 €	ΔΩΡΕΑΝ
Ανωνύμων Εταιρειών & Ε.Π.Ε.	2.250 €	645 €
Διακηρύξεων Δημοσίων Συμβάσεων (Δ.Δ.Σ.)	225 €	95 €
Πρώτο (Α'), Δεύτερο (Β') και Τέταρτο (Δ')	-	450 €

Για την παροχή δικαιώματος ηλεκτρονικής πρόσβασης σε Φ.Ε.Κ. προηγούμενων ετών, η τιμή προσαυξάνεται πέραν του ποσού της ετήσιας συνδρομής έτους 2004, κατά 25 euro ανά έτος παλαιότητας και ανά τεύχος.

\* Οι συνδρομές του εσωτερικού προπληρώνονται στις ΔΟΥ (το ποσό συνδρομής καταβάλλεται στον κωδικό αριθμό εσόδων ΚΑΕ 2531 και το ποσό υπέρ ΤΑΠΕΤ (5% του ποσού της συνδρομής) στον κωδικό αριθμό εσόδων ΚΑΕ 3512). Το πρωτότυπο αποδεικτικό είσπραξης (διπλότυπο) θα πρέπει να αποστέλλεται ή να κατατίθεται στην αρμόδια Υπηρεσία του Εθνικού Τυπογραφείου.

\* Η πληρωμή του υπέρ ΤΑΠΕΤ ποσοστού που αντιστοιχεί σε συνδρομές, εισπράττεται και από τις ΔΟΥ.

\* Οι συνδρομητές του εξωτερικού έχουν τη δυνατότητα λήψης των δημοσιευμάτων μέσω internet, με την καταβολή των αντίστοιχων ποσών συνδρομής και ΤΑΠΕΤ .

\* Οι Νομαρχιακές Αυτοδιοικήσεις, οι Δήμοι, οι Κοινότητες ως και οι επιχειρήσεις αυτών πληρώνουν το μισό χρηματικό ποσό της συνδρομής και ολόκληρο το ποσό υπέρ του ΤΑΠΕΤ .

\* Η συνδρομή ισχύει για ένα ημερολογιακό έτος. Δεν εγγράφονται συνδρομητές για μικρότερο χρονικό διάστημα.

\* Η εγγραφή ή ανανέωση της συνδρομής πραγματοποιείται το αργότερο μέχρι την 31ην Δεκεμβρίου κάθε έτους.

\* Αντίγραφα διπλοτύπων, ταχυδρομικές επιταγές και χρηματικά γραμμάτια δεν γίνονται δεκτά.

**Οι υπηρεσίες εξυπηρέτησης των πολιτών λειτουργούν καθημερινά από 08.00' έως 13.00'**